

BERKURBAN

SAAT HAJAT IDUL di tengah Pandemi Covid-19



- ▶ **Jaga jarak** saat berinteraksi di kegiatan kurban
- ▶ **Hindari perpindahan orang** antar wilayah
- ▶ **Perhatikan kebersihan** setiap orang dan tempat kurban
- ▶ **Penjualan hewan kurban dilakukan ditempat yang telah mendapat izin**
- ▶ **Penjualan hewan kurban harus melibatkan Dewan Kemakmuran Masjid, Baznas atau organisasi atau Lembaga amil zakat lainnya**
- ▶ **Penjual hewan kurban harus memakai alat pelindung diri** minimal masker, lengan panjang, dan sarung tangan saat berjualan
- ▶ **Orang yang masuk ke lokasi** penjualan hewan kurban **harus CTPS** atau menggunakan **hand sanitizer** lebih dahulu
- ▶ **Penjual dan pembeli harus sehat** dibuktikan dengan surat keterangan dari Puskesmas/rumah sakit
- ▶ **Hindari bersalaman atau bersentuhan langsung**
- ▶ **Setelah pulang dari lokasi kurban, wajib mandi**
- ▶ **Saat pemotongan hewan kurban harus jaga jarak, pakai masker. Atau pelindung wajah (face shield)**
- ▶ **Petugas pemotongan tidak merokok, meludah dan perhatikan etika bersin/batuk** selama pemotongan

PELAKSANAAN

sholat idul adha

DAN PENYEMBELIHAN

DI MASA ADAPTASI KEBIASAAN BARU BAGI PANITIA HARI BESAR ISLAM

- Sholat Id dan Penyembelihan kurban dapat **dilaksanakan di tempat yang aman Covid-19**
- **Berkoordinasi dengan Pemerintah Daerah**
- **Sholat Id dapat dilaksanakan di lapangan/masjid/ruangan, dengan syarat**
 - **Ada petugas pengawas protokol kesehatan**
 - **Dilakukan pembersihan/ disinfeksi lokasi**
 - **Batasi jumlah pintu/jalur keluar masuk**
 - **Pembatasan jarak**
 - **Jamaah yang suhunya >37,5° selama 2 kali pemeriksaan dilarang memasuki lokasi**
 - **Ada fasilitas cuci tangan pakai sabun**
 - **Tidak menjalankan kotak sedekah sumbangan**

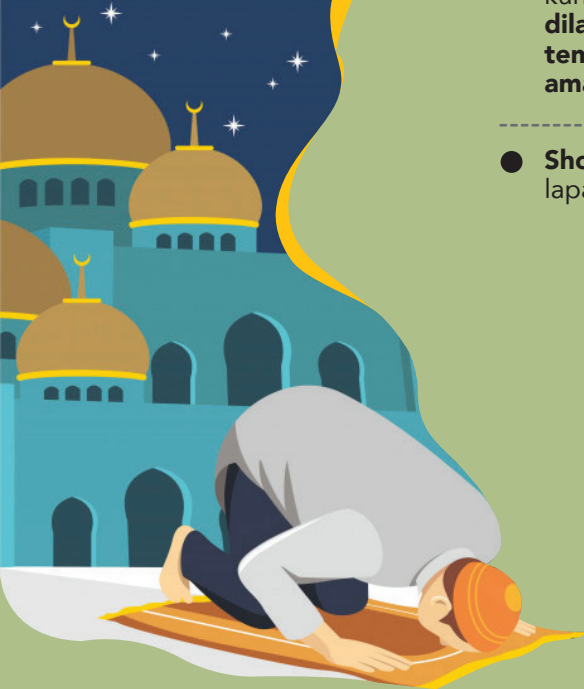



KEMENTERIAN
KESEHATAN
REPUBLIK
INDONESIA



GERMAS
Gerakan Masyarakat
Hidup Sehat

BERUBAH
USIR WABAH

Sholat Idul Adha

DI MASA **ADAPTASI
KEBIASAAN BARU**

Pastikan diri
dalam keadaan sehat

Semua jemaah
menggunakan masker

Jaga jarak 1-2 meter

Hindari bersalaman
atau berpelukan

Cuci tangan pakai sabun
sebelum masuk masjid

Jemaah membawa
perlengkapan sholat sendiri

Anak-anak, usia
lanjut, orang
dengan penyakit
penyerta tidak
mengikuti
sholat
Idul Adha

